



El empleo  
es de todos

Mintrabajo



# SISTEMA INSTITUCIONAL DE GESTIÓN Y AUTOCONTROL SIGA



# Sistema Nacional de Gestión



El Sistema de Gestión, creado en el artículo 133 de la Ley 1753 de 2015, que integra los Sistemas de Desarrollo Administrativo y de Gestión de la Calidad, es el conjunto de entidades y organismos del Estado, políticas, normas, recursos e información, cuyo objeto es dirigir la gestión pública al mejor desempeño institucional y a la consecución de resultados para la satisfacción de las necesidades y el goce efectivo de los derechos de los ciudadanos, en el marco de la legalidad y la integridad

# Institucionalidad del Sistema Nacional de Gestión

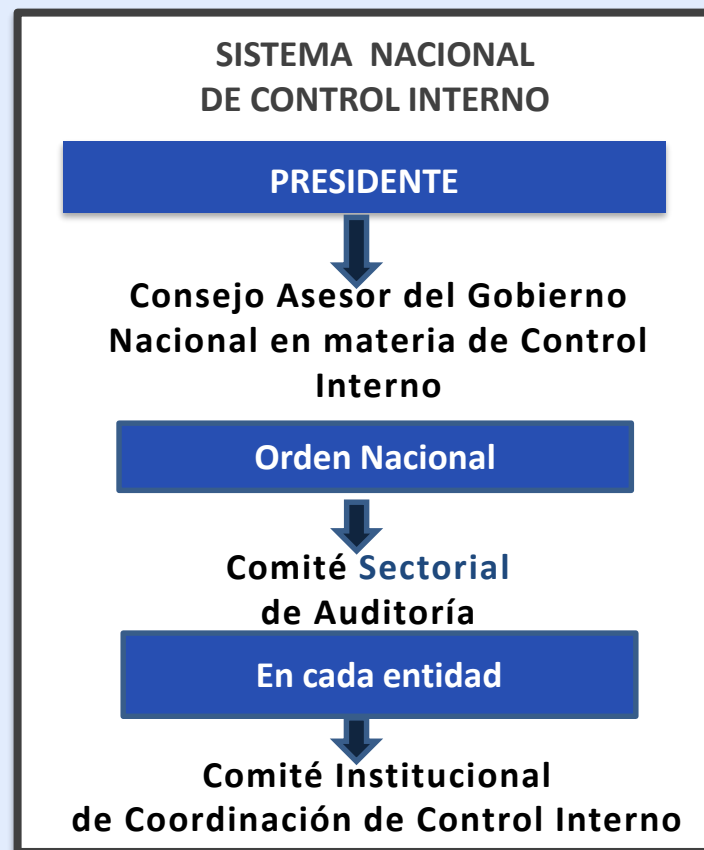

# Consejo para la Gestión y el Desempeño Institucional

## 11 Líderes de Política

- ✓ MinHacienda
- ✓ Min Tic
- ✓ MinJusticia
- ✓ Función Pública
- ✓ DNP
- ✓ DANE
- ✓ Contaduría Gral. Nación
- ✓ Archivo Gral. Nación
- ✓ Agencia Nal Defensa Jurídica
- ✓ Colombia Compra Eficiente
- ✓ Secretaria de Transparencia

Establecen

17  
POLÍTICAS

Que se

A  
R  
T  
I  
C  
U  
L  
A  
N



El Sistema **Institucional** de Gestión y Autocontrol - **SIGA**

toma como referente principal al **Modelo Integrado de Planeación y Gestión MIPG**

y deja como base el

Sistema de Gestión de la Calidad implementado bajo la norma técnica **ISO 9001:2015**, promoviendo una gestión sistémica y articulada con los demás Subsistemas de Gestión de la Entidad y con el **Sistema de Control Interno**.

The logo for SIGA features the word "sigga" in a lowercase, bold, black sans-serif font. The letter "i" is stylized with a vertical bar that is multi-colored, transitioning from teal at the top to yellow and orange at the bottom.The logo for MIPG is the word "mipg" in a lowercase, bold, orange, sans-serif font.The logo for ISO is the word "ISO" in a bold, blue, sans-serif font.

# SISTEMA INSTITUCIONAL DE GESTIÓN Y AUTOCONTROL - SIGA



Es la herramienta de gestión y seguimiento al desempeño institucional a través del cual se promueve una cultura basada en principios y valores comunes a los servidores públicos, la participación ciudadana, la transparencia y la eficiencia en la gestión.

# Institucionalidad del SIGA



## EQUIPO ESTRATÉGICO

Orden Nacional

Comité Institucional de  
Gestión y Desempeño

Orden Regional

Comité Regional de Gestión y  
Desempeño

Centro de Formación

Comité Primario



## EQUIPO TÁCTICO

Orden Nacional

- Responsables de proceso
- Líderes de proceso  
(Coordinadores)
- Grupo de Mejora Continua  
Institucional

Orden Regional

- Responsables de proceso
- Líderes de proceso  
(Coordinadores)

Centro de Formación

- Responsables de proceso
- Líderes de proceso  
(Coordinadores)



## EQUIPO OPERATIVO

Orden Nacional

- Líderes SIGA DG

Orden Regional y Centro de Formación

- Líderes SIGA ESP
- Líder SIGA



# Evaluación SIGA bajo el Modelo Integrado de Planeación y Gestión – MIPG



El FURAG\* es la herramienta a través de la cual los líderes de Política evalúan la implementación del MIPG como referente del SIGA.

Consta de 366 preguntas que son respondidas por los responsables de los procesos que tienen a cargo la implementación de las dimensiones que conforman el MIPG.

Los resultados de la medición de 2018 se tomará como línea base para los próximos 4 años y será tomada en cuenta para la elaboración del plan de mejoramiento para el cierre de las brechas presentadas para la implementación de este referente

***\*FURAG : Formulario Único de Reporte de Avance de la Gestión***



# Evaluación del SIGA bajo el referente NTC – ISO 9001:2015



El Decreto 1499 de 2017, determina: *“Las entidades y organismos públicos, que lo consideren pertinente, podrán certificarse bajo las normas nacionales e internacionales de calidad. Las certificaciones otorgadas de conformidad con la Norma Técnica de Calidad en la Gestión Pública NTCGP 1000 Versión 2009 continuarán vigentes hasta la fecha para la cual fueron expedidas.”*

la Entidad decidió continuar con la certificación del Sistema de Gestión bajo el referente ISO 9001:2015

**Fecha de realización auditoría seguimiento:** Julio de 2019

**Muestra:** Dirección General (Todas las dependencias) y 35% entre Despachos Regionales y Centros de Formación (Seleccionados por Icontec)

**Auditados:** Director General, Directores de Área, Jefes de Oficina, Directores Regionales y Subdirectores de Centro

**Alistamiento:** Mesas Zonales para articular el SIGA con los referentes MIPG e ISO (Responsable Dirección de Planeación y Direccionamiento Corporativo)