

10:20 AM
20 minutos



Investigación de incidentes y accidentes de trabajo.

sigamos
articulados





Objetivo

Establecer los parámetros para la identificación de los hechos que produjeron un accidente o incidente, conocer las causas y tomar acciones efectivas en la prevención de la accidentalidad.



Alcance

Aplica a todos los incidentes y accidentes de trabajo reportados por la Dirección General y Direcciones Regionales de la Entidad. Inicia con el reporte del accidente o incidente y finaliza con el seguimiento y cierre de las acciones preventivas y correctivas del plan de acción producto de la investigación.



DIAGRAMA DE FLUJO

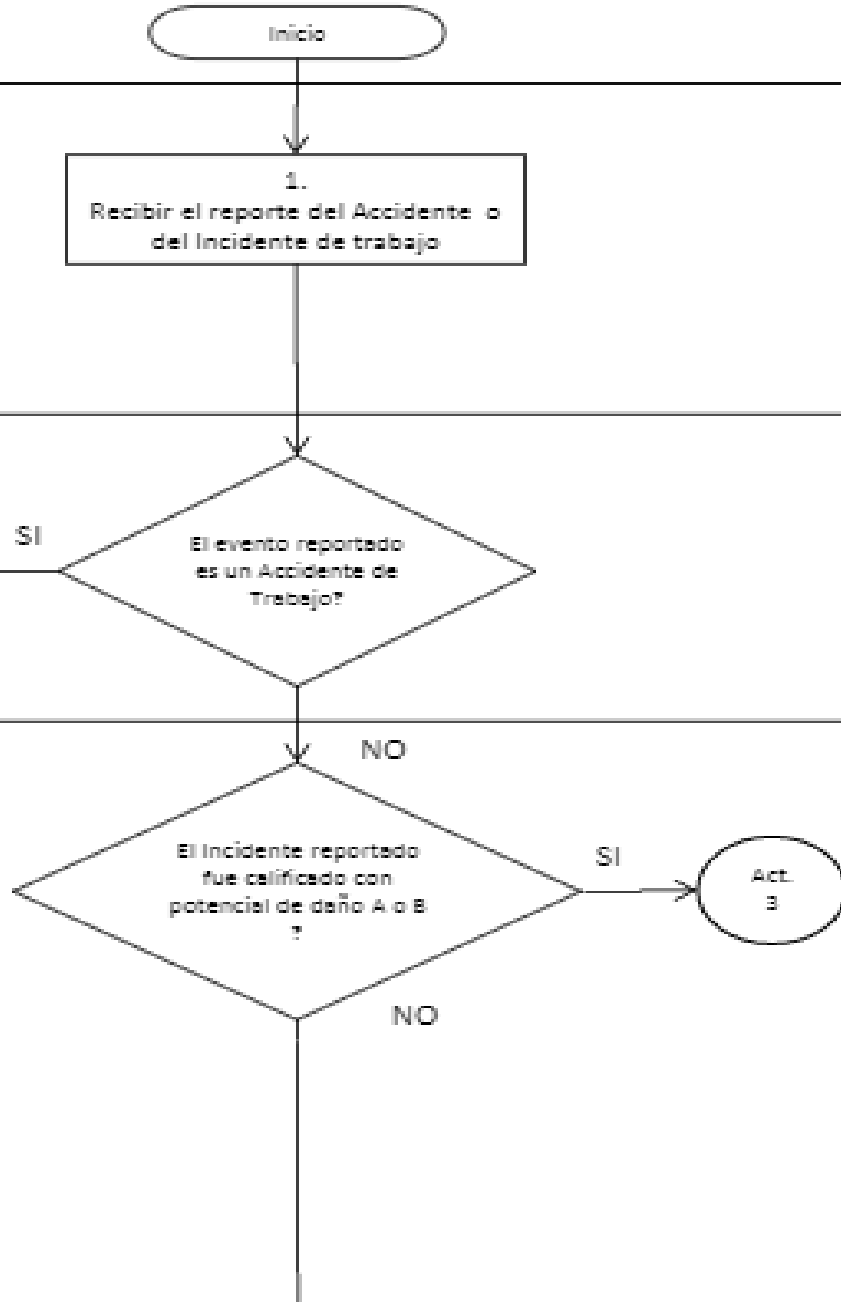

2.
Registrar el incidente.

3.
Iniciar la investigación del AT o Incidente conformando el equipo investigador de AT

4.
Recolectar evidencias

5.
Realizar análisis de causalidad

6.
Relacionar medidas de intervención

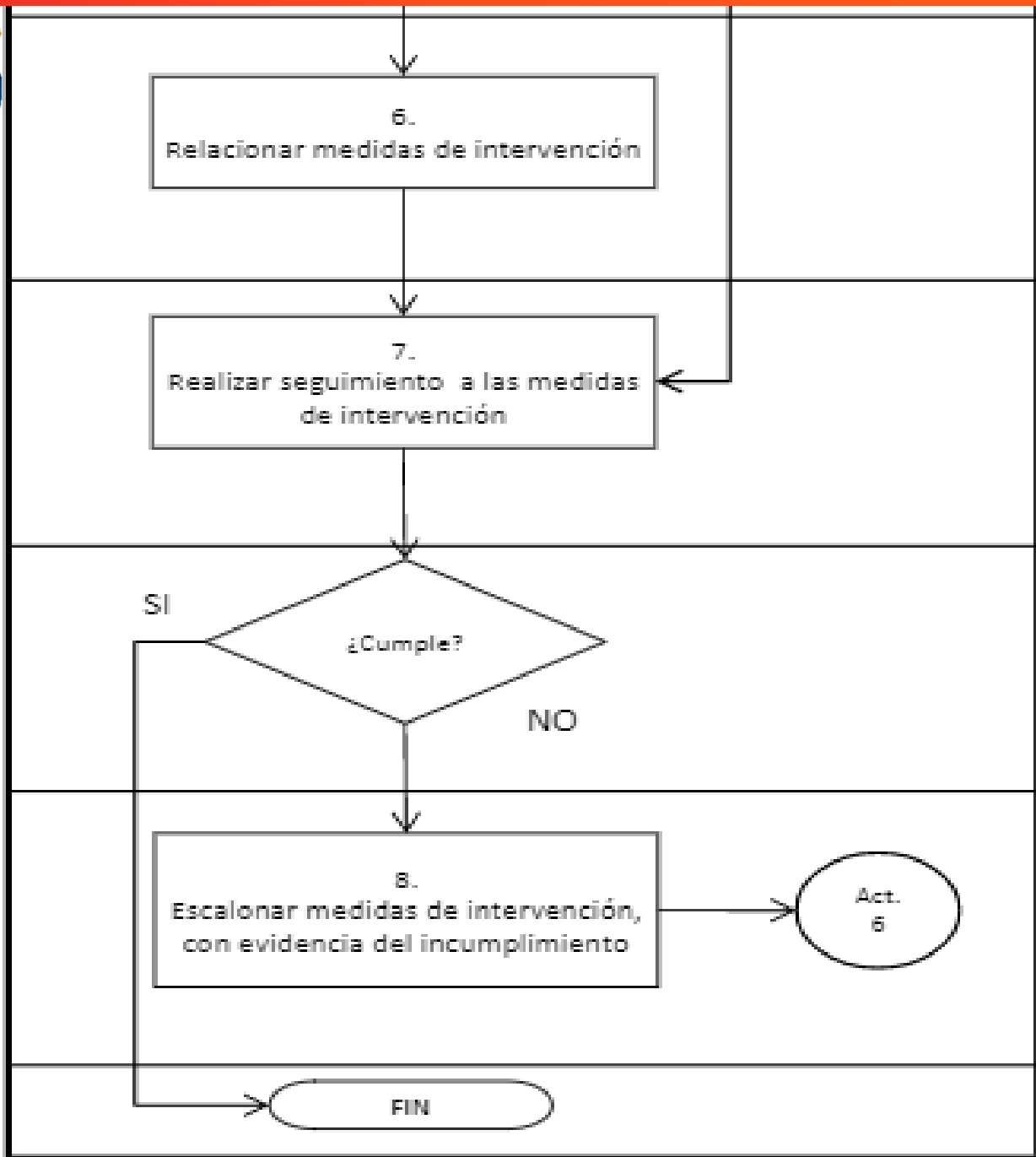



Lineamientos

Tanto el registro como los soportes de la investigación y seguimiento de las acciones correctivas deberán ser cargados en la plataforma CompromISO en la funcionalidad FURAT.

El grupo SST de la Dirección General, realizará seguimiento la primera semana de cada mes.

Igualmente cada Regional deberá realizar informe estadístico de los eventos de accidentalidad mensual y deberá remitir el día 5 de cada mes.



Ing. CARMEN TELLEZ

Contacto: ctellezm@sena.edu.co



Gracias

sigamos
articulados

